

# ELEWACJA BOCZNA - PÓŁNOCNO ZACHODNIA

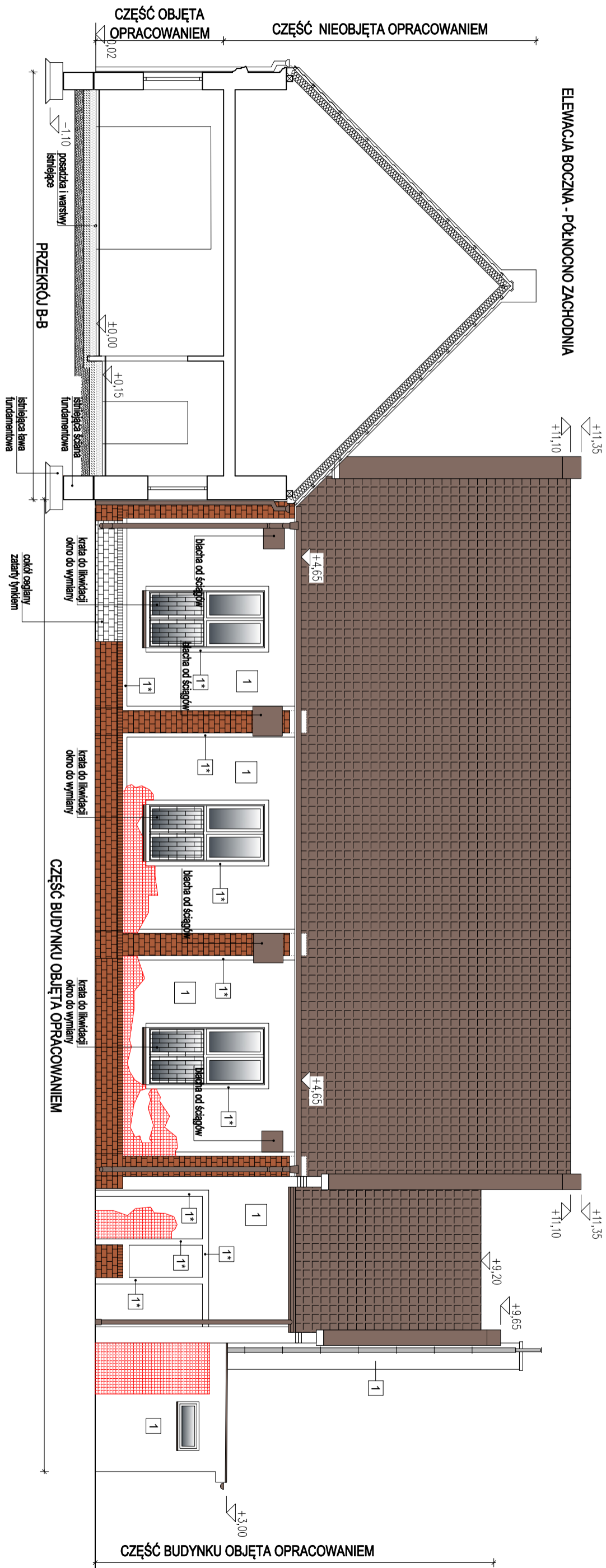

## CZĘŚĆ BUDYNKU OBJĘTA OPRAWOWANIEM

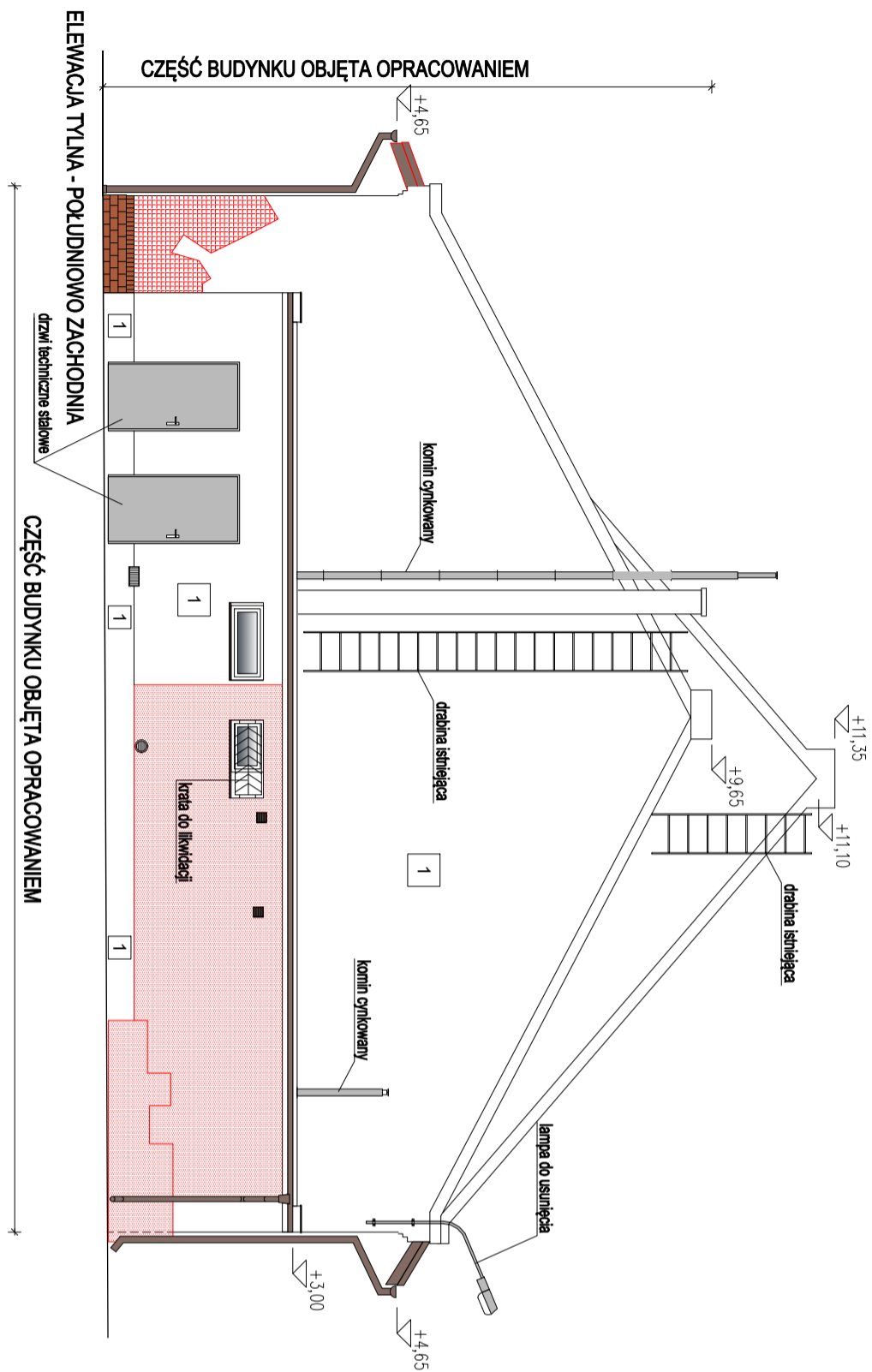

## ELEWACJA TYLNA - POŁUDNIOWO ZACHODNIA

## CZĘŚĆ BUDYNKU OBJĘTA OPRACOWANIEM

INWESTYCJA I adres:	Nr rys.
REMONT ELEWACJI, OCIEPLENIE CZĘŚCI ŚCIAN ZEWNĘTRZNYCH, WYMIANA PODŁÓG I STROPODACHÓW ORAZ IZOLACJA PRZECIWWILGOCIOWA ŚCIAN I FUNDAMENTÓW W BUDYNKU ŚWIETLICY WIEJSKIEJ	<b>041</b>
Treść : INWENTARYZACJA - ELEWACJE BUDYNKU	Skala: 1:100
Adres : Czernica - gmina wiejska, obwód kamieniec Wrocławski (0007), dz. nr 417/4	Data: 26.01.2026
Projektant architektury: mgr inż. arch. Piotr Pabisz, spec. arch. nr upr. 301/01/1DUW	
PROJEKT CHRONOWY USTAMĄ, O PRAMOGACH AUTORSKICH, WZGLĘDNE PRACOWNIA, ZASTRZEŻENIE WYKONCZYSTWIANIE TEGO PROJEKTU PRZECZ INNE JEDNOSTKI PROJEKTOWEJ WYMAGA 20201 AUTORA	